

Brandveiligheid flat Gelderseplein 241 t/m 455

In deze informatie kunt u lezen wat u moet doen bij brand in de flat. En wat u zelf kunt doen om het in uw woning veiliger te maken. Op de achterkant staan de vluchtroutes voor als er brand is. Deze informatie is tot stand gekomen in overleg met de brandweer. Bewaar deze informatie goed. Bijvoorbeeld door op te hangen in de meterkast.

Brand? Bel 112!

Wat moet u doen

bij brand?

Wat moet u doen als de rookmelder af gaat?

In uw woning hangt een rookmelder. Bij rook geeft deze een geluidssignaal. Gaat de rookmelder af en is er brand?

Verlaat de woning en bel 112.

Is er brand in uw eigen woning of in een andere woning?

Verlaat deze woning en bel 112. **Vlucht via de galerij** en het **centrale trappenhuis** naar beneden en ga daar **naar buiten**. Als het nodig is gebruikt u de trap aan het eind van de galerij om een verdieping omhoog of naar beneden te gaan.

Is er brand in de centrale hal of het trappenhuis?

U bent dan **veilig in uw woning**, op het balkon of op de galerij. Blijf uit de rook. Bel 112 en wacht op de brandweer. De brandweer komt u evacueren als dat nodig is.

Mag u de lift gebruiken bij brand?

- Is er brand in de centrale hal of in het trappenhuis? U mag de lift **NIET** gebruiken.
- Is er brand in een woning? Het **advies** is om de **trap** gebruiken. Bent u **slecht ter been** en kunt u niet met de trap? Dan kunt u de **lift** gebruiken.

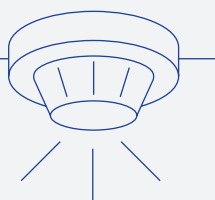

Wat kunt u zelf doen

om het brandveiliger te maken?

- Zet **geen spullen** op de **galerij**, in de centrale hal of in het trappenhuis.
- Parkeer uw scootmobiel in de scootmobielstalling of in uw woning.
- Breng uw grofvuil weg naar het afvalbrengstation of laat het ophalen. Een afspraak hiervoor kunt u maken via de gemeente Arnhem (www.arnhem.nl).



Wat kunt u zelf doen

om brand te voorkomen?

- **Rook niet in bed.** Veel branden ontstaan door een smeulende sigaret.
- Sluit binnendeuren 's nachts zo veel mogelijk. Brand en rook verspreidt zich dan minder snel.
- Telefoon of andere apparatuur opladen? Zorg dat een batterij zijn warmte kwijt kan. **Dek een telefoon aan de oplader nooit af**, leg hem bijvoorbeeld niet onder het kussen.
- Liever de telefoon overdag opladen. U kunt overdag meestal sneller handelen dan 's nachts wanneer er iets misgaat.
- **Vlam in de pan?** Doof het vuur met een grote deksel. Leg deze deksel met gestrekte arm op de pan. Gebruik **GEEN water** om te **blussen**. Ga niet met de pan lopen.
- Wees voorzichtig met verleng snoeren. Koppel geen verlengsnoeren aan elkaar.
- Wasdrogers kunnen brand veroorzaken. **Maak daarom regelmatig het filter schoon.**

Heeft u een vraag of ziet u dat er iets niet in orde is?

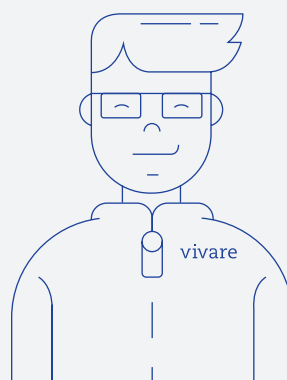

U kunt **telefonisch contact** opnemen met Vivare tijdens **kantoor-tijden** op telefoonnummer 088 - 054 11 11. Ook kunt u het melden bij de **wijk-beheerder**.

vivare

Vluchtroute Gelderseplein 241 t/m 455 Arnhem

Bij brand in een woning

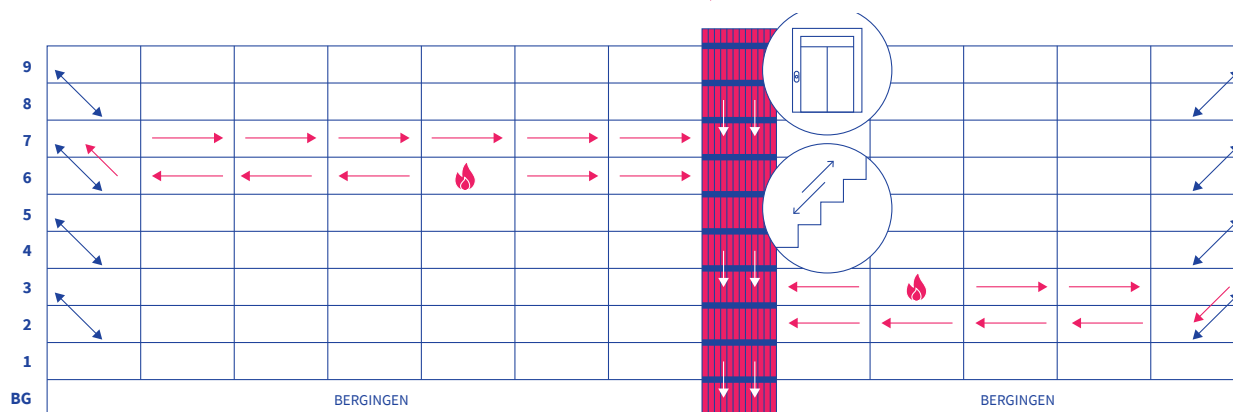

Vluchtroute met vluchtdeur op begane grond naar achterkant flat.



Vluchttrap naar andere galerij (naar beneden of boven).



Bij brand in een woning kunt u twee kanten op vluchten.

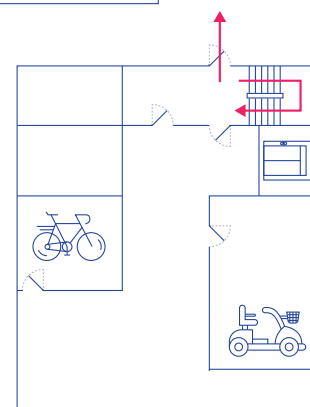

Bij brand in het trappenhuis of de centrale hal

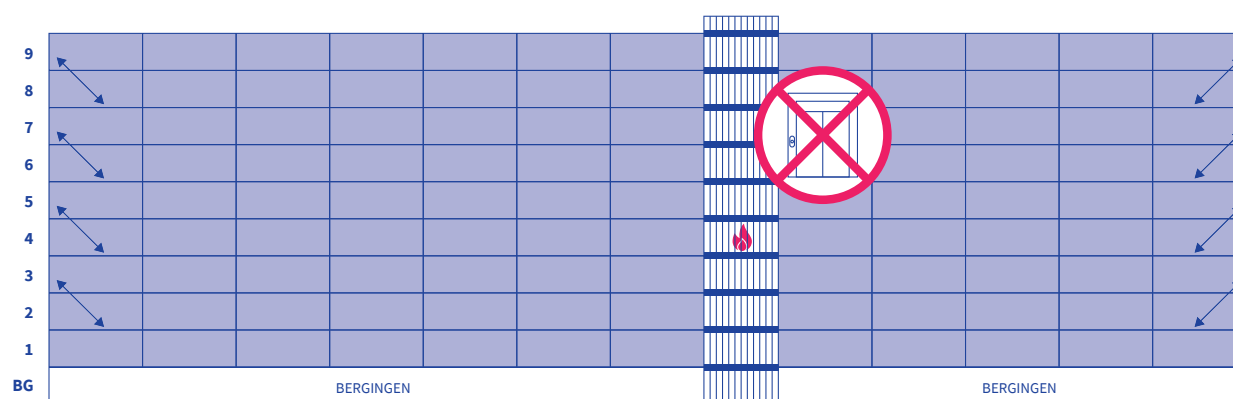

Bij brand in het trappenhuis of centrale hal wacht u in de woning, op het balkon of galerij op eventuele evacuatie door de brandweer.



Vluchttrap naar andere galerij (naar beneden of boven).